

Relatório de gestão do projeto de proteção e preservação da Península de Marauá

CICLO 03 - PERÍODO DE 22 DE OUTUBRO DE 2016
A 21 DE NOVEMBRO DE 2016







Dupla de agentes ambientais coletores em ação



Coleta nas ruas de Barra Grande



Ed. Ambiental com escola Clemente Mariani

Introdução

Saudações, caros parceiros da Associação APEMA.

Providos do mesmo entusiasmo do início de nossa parceria, completamos a primeira metade de nosso projeto-piloto celebrando os pequenos passos e as grandes conquistas, o reconhecimento da comunidade pelo trabalho que vem sendo feito, a enorme quantidade de resíduos que conseguimos retirar das ruas e as diversas mãos e vozes das pessoas que colaboram para que nosso projeto caminhe na direção sonhada, em mudança de comportamento, consciência ecológica e, finalmente, no cuidado desde a geração ao tratamento adequado dos resíduos sólidos na Península de Maraú.

Com olhar crítico, reconhecemos a grande responsabilidade que temos em mãos, e, proporcionalmente, todo o potencial do projeto, do que ainda está por vir; do que ainda pode ser desenvolvido e conquistado.

Findo o terceiro ciclo, fizemos a travessia do ‘macro’ para o ‘micro’, do planejamento idealizado para a realização, interagindo com o meio, já inseridos e apoiados por grande parte da comunidade, atuante nas escolas e ruas, e, finalmente, reabrindo um canal de comunicação com as instituições públicas no intuito de confluir, cooperar e pensar em soluções conjuntas, ecológicas e socialmente justas.

Nossa escolha pelo envio tardio desse relatório deveu-se a tão aguardada reunião com a secretaria de infraestrutura, realizada ontem, terça-feira, dia 22 de novembro, onde os assuntos primordiais para a boa execução do projeto, da instalação das lixeiras à coleta dos resíduos da área de transbordo tivesse algum parecer público, oficial.

A seguir, apresentamos o relatório de atividades e resoluções acordadas na reunião acima citada.

Agradecemos a parceria e confiança em nosso trabalho, estamos à disposição. Equipe Aquerê Ambiental

1. ATIVIDADES-CHAVE INFRA-ESTRUTURA



1.1 Monitoramento

Gestão da infra-estrutura

LIXEIRAS MADEIRA PLÁSTICA

Finalmente, após reunião com representante da prefeitura, obtivemos uma pré-autorização para a instalação das lixeiras, com a condição de que fosse instalada uma placa com o brasão da prefeitura.

Levamos o ofício em reunião (modelo enviado, ilustrado ao lado), no último dia 22, porém essa reformulação foi requisitada e o ofício ficou pendente. Os presentes na reunião foram: a secretária de Turismo, Nilza Santos; Écles Viana, secretário de infraestrutura; Mauki, diretor de turismo e a representante do projeto, Priscilla Valentim. Em virtude de uma reunião que tinham na sequência, acabamos por terminar nossa comunicação, via e-mail, informaremos à APEMA a resolução dessa questão nos próximos dias.

Modelo do ofício: aguardamos a alteração pedida e a assinatura



Barra Grande, 22 de novembro de 2016

Exmo. Sr. Tinho,
Secretário de Infra estrutura de Marauá
C/C **Sra.** Nilza Santos, Secretária de Turismo

Referente ao ofício nº 4 encaminhado em 10 de outubro, como solicitação a instalação de 13 lixeiras duplas no centro de Barra Grande, acordamos instalar agregando um adesivo do brasão da Prefeitura de Marauá.

Acordamos também o apoio da Prefeitura na coleta diária dos resíduos dessas lixeiras, principalmente no turno da tarde no período do verão 2017.

Além da coleta diária pela Prefeitura dos resíduos que estarão na área de trasbordo localizado na saída de Barra Grande, lado esquerdo, no terreno particular de propriedade do Sr. Jorge **Acidózzo**. Resíduos estes, coletados diariamente pela dupla de agentes ambientais que estão retirando lixos e resíduos em limpezas diárias das ruas e praias de Barra Grande e Taipu de Fora, através do Projeto Praia Limpa, Natureza Viva realizado em parceria da Associação **Aquerê** e APEMA.

Grata pelo seu deferimento

Priscilla P Valentim - **Aquerê** Ambiental

De acordo:

**Impressão de adesivo
a ser colado na placa existente**

Ilustramos, ao lado, a maneira que podemos adaptar nossa sinalização, uma vez que elas já estão impressas e possuem duas faces. Haverá o custo de reprodução dessas tiras adesivas e sua reaplicação na placa.

Aguardamos a aprovação da APEMA para encaminhar essa sugestão para a secretaria de infraestrutura. E estamos aguardando da prefeitura ofício assinado e o brasão, em alta resolução, para aplicar nas faixas adesivas, se aprovado esse modelo.

A contrapartida oferecida pela prefeitura é de retirar, de nossa área de transbordo, o material que coletarmos nas ações de limpeza de micro-lixo, de segunda-feira a sábado e remover e substituir os sacos de lixo das 13 lixeiras de madeira plástica que serão instaladas no próximo ciclo.

Ainda aguardamos os detalhes de como co-realizaremos essas operações, logo, em princípio, escalamos nossa DUPLA DE AGENTES AMBIENTAIS para realizar a coleta e substituição de sacos para as lixeiras.





Montagem das lixeiras

1.1 Monitoramento

Gestão da infra-estrutura

TERRENO DE TRANSBORDO

A área cedida para o transbordo, de propriedade do senhor Jorge Ardrizzo, está sendo organizada e protegida para receber os resíduos que encaminharemos para a prefeitura e catadores. Delimitamos uma faixa do terreno no tamanho de 8x16m e estamos fazendo a limpeza e demarcação necessária para proteger o solo, cobrir a vista da rua e sinalizar nossa área de transbordo, adequadamente.

A maior preocupação da equipe Aquerê Ambiental é que o ambiente seja monitorado para evitar que a área em frente ao terreno torne-se depósito de lixo. **Na reunião com secretaria de infraestrutura, combinou-se que a caçamba irá coletar os resíduos do transbordo diariamente, exceto aos domingos.**



Terreno concedido para conter área de transbordo

No momento, vamos monitorar o ambiente, no horário comercial, com nossa própria equipe e sinalizar a área como PROPRIEDADE PARTICULAR. No primeiro sinal de depósito indevido, pensamos na possibilidade de instalar uma câmera de vigilância na área para inibir esse tipo de prática.

E-mail com a autorização
de uso do terreno

De: Jorge Ardrizzo <jorge@semitros.com.br>

Data: 1 de novembro de 2016 12:22

Assunto: RES: Terreno do Jorge

Para: Hmcardia <hmcardia@uol.com.br>, "Associação Aquerê - Esporte, Cultura e Meio Ambiente" <aqueresportecultura@gmail.com>

Eu ia sugerir a colocação de esteiras, palhas de coqueiro ou algo parecido para não configurar um depósito de lixo, até mesmo por ser ali praticamente o início da cidade.

Façam bom uso

Jorge Ardrizzo

De: Hmcardia [mailto:hmcardia@uol.com.br]

Enviada em: terça-feira, 1 de novembro de 2016 13:17

Para: 'Associação Aquerê - Esporte, Cultura e Meio Ambiente'

Cc: 'Jorge Ardrizzo'

Assunto: RES: Terreno do Jorge

Boa tarde Priscilla!

Olha, existem pertences do proprietário, Sr. Jorge em cópia, que devem ser preservados, ou seja:

-Uma caixa d'água

-Alguns blocos de cimento

-um pouco de arame farpado e,

-Alguns mourões de eucalipto

Importante que tudo que for feito deve, antes, pedir autorização e mantê-lo informado.

Observar também para que não se crie no local um ponto de lixo.

Parabéns pelo trabalho!!

Abraço

Haroldo Cardia

Presidente





Dupla de agentes preparando o terreno

1.1 Monitoramento

Gestão da infra-estrutura

BALANÇO DO PERCURSO PARA IMPLANTAÇÃO DE PEV

Já sabemos que o PEV é um grande componente para o correto descarte e destinação dos resíduos sólidos e uma forma prática de educação ambiental. Gera renda e é um plano completamente viável para a realidade da península.

Constatamos, entretanto, que é um trabalho complexo de ser realizado num curto período de tempo, especialmente, sem termos um terreno concedido para esse fim e sem recursos disponíveis para a consultoria e articulação para a formação da cooperativa de catadores.

Estamos gerando dados e analisando-os de forma a entender o perfil de nosso “lixo”, e acrescentaremos os dados que serão gerados a partir da instalação das lixeiras de madeira plástica para fazer uma projeção de espaço, custos e possíveis receitas.

O trabalho que se inicia no terreno de transbordo, a consolidação do apoio da prefeitura e nossa articulação com os catadores de resíduos recicláveis serão uma fonte de dados importante para delinear próximas ações nessas direções.



Imagem ilustrativa

1.2 Análise de gestão de infra-estrutura

A infraestrutura é a base ou o suporte que possibilita a produção de bens e serviços de uma sociedade, no nosso caso, as atividades de infraestrutura visam a boa execução de nosso projeto.

Por tratar-se de um tema de saneamento e organização pública, nossas lixeiras de madeira plástica e a coleta que virá do terreno de transbordo depende da cooperação dos órgãos públicos.

Iniciamos contatos com a prefeitura ainda meados de setembro, mas, conforme citado, tivemos muita dificuldade para estabelecer um canal de comunicação com o poder público e para requisitar a autorização de instalação das lixeiras do projeto.

Com essa comunicação em processos de reestabelecimento, continuamos em nossa posição de trabalhar juntos, pelo bem comum. Com seriedade, honestidade e muito entusiasmo.

1.3 Controle infra-estrutura

O que está em andamento

- Aprovação da placa da prefeitura nas lixeiras do projeto.
- Instalação das lixeiras, a partir do ofício em mãos.
- Preparo e sinalização do terreno de transbordo.

Desafios ou oportunidades?

Estamos a pouco mais de um mês da alta temporada. Nesse período, recebemos, aproximadamente 3 vezes o número de moradores de Barra Grande e Taipu de Fora. O impacto ambiental de todo esse volume de pessoas consumindo também será refletido na velocidade com que as lixeiras de madeira plástica do centrinho de Barra Grande serão preenchidas.

Por essa razão, estamos estimando uma operação EXTRA a ser realizada nos períodos vespertino e noturno para efetuar a limpeza e remoção dos resíduos depositados nessas lixeiras e o transporte até o transbordo. Salientamos que esse será um plano adicional para o período de 26 de dezembro até o final do carnaval. No início de dezembro apresentaremos uma proposta detalhada dessa operação.

Com um terreno para transbordo em mãos, com os canais de comunicação com a prefeitura sendo reabertos, com a equipe PRAIA LIMPA, NATUREZA VIVA mais entrosada após três meses de trabalho, desejamos transformar todos os desafios em oportunidades! O caminho é árduo, mas o seguimos, pelo bem comum, por nossa Península mais limpa e mais saudável.

2. ATIVIDADES-CHAVE OPERACIONAL LIMPEZAS



2.1 Monitoramento

Limpeza nas ruas e trechos de praias

Nossa DUPLA DE AGENTES AMBIENTAIS COLETORES tem feito um trabalho minucioso pelas ruas e trechos de praias por onde passa. Além da coleta de micro-lixo que é realizada diariamente, estamos gerando dados da coleta, separando os materiais por categorias e registrando os resultados no diário de coleta.



Coleta de micro-lixo

O uniforme dos agentes despertou mais interações entre nossa equipe e comunidade. Iniciamos a divulgação dos trajetos da semana, via facebook, para incentivar moradores a colaborarem com os agentes na coleta do micro-lixo. Essa ação foi pensada para que fique claro o papel de nossos agentes ambientais que é o de educação ambiental, levar informação para a população sobre o descarte correto de resíduos. Temos trabalhado para que essa nuance de trabalho seja reconhecida, no sentido de que os agentes COLETORES de nosso projeto não são garis da prefeitura e não são catadores, pois não estão recolhendo os resíduos para comercializar.



O trabalho que está sendo feito com a DUPLA é um trabalho urgente, de mitigação de um problema enorme de micro-lixo na península e está sendo feito para desencorajar novos focos de micro-lixo e para despertar a consciência ecológica individual e coletiva.



Agentes uniformizados e divulgação dos trajetos da semana



Agentes ambientais coletores, William e Junior, com uniformes

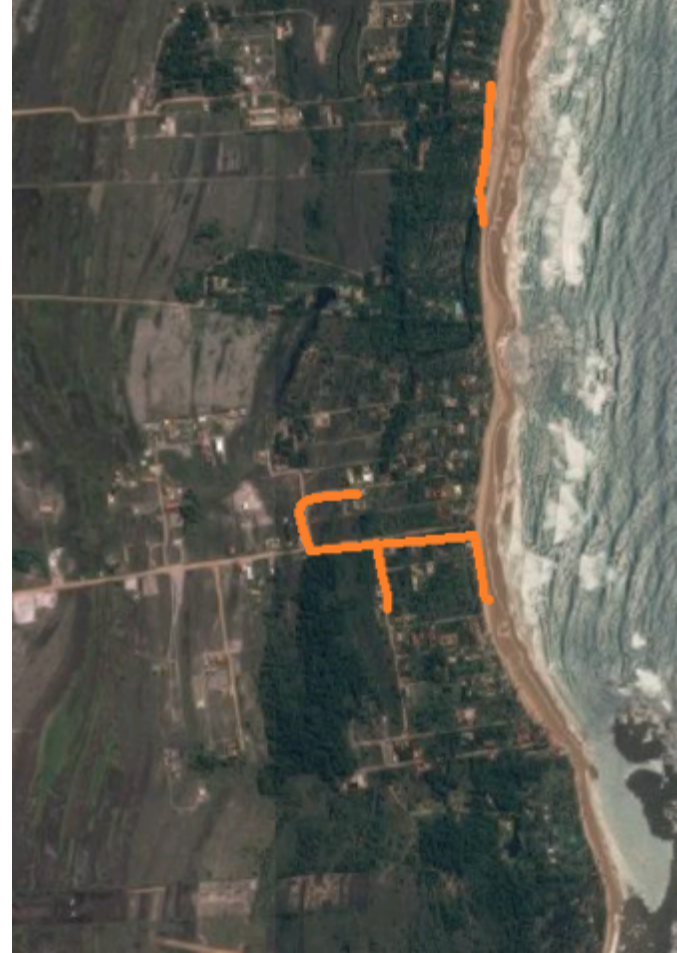
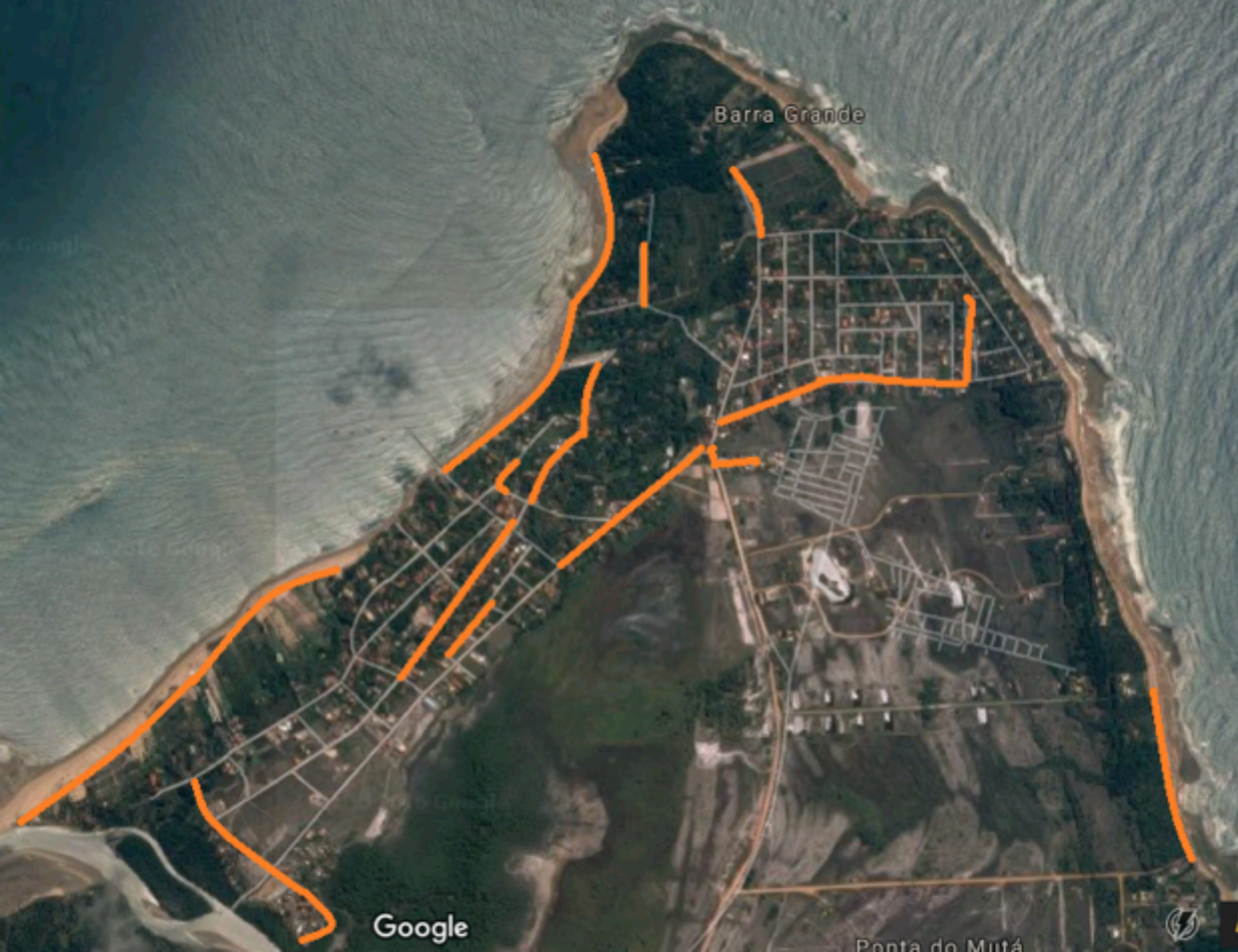

Área percorrida nesse ciclo - Barra Grande e Taipu de Fora

2.894 KG!

TOTAL DE RESÍDUOS COLETADOS
DE 20 DE OUTUBRO A 20 DE NOVEMBRO DE 2016



Claramente, **os plásticos são os 'protagonistas' da contaminação dos solos, animais e oceanos.** Esse não é um problema exclusivo da península, mas vamos atacar esse problema mais intensamente nesse próximo ciclo, via programa de conteúdo na Rádio Ambiental e nas mídias sociais para provocar mudança de comportamento de consumo, em primeiro lugar, e descarte apropriado, para que esse plástico seja reciclado, e não, decomposto na areia e oceanos, envenenando animais marinhos e pássaros.

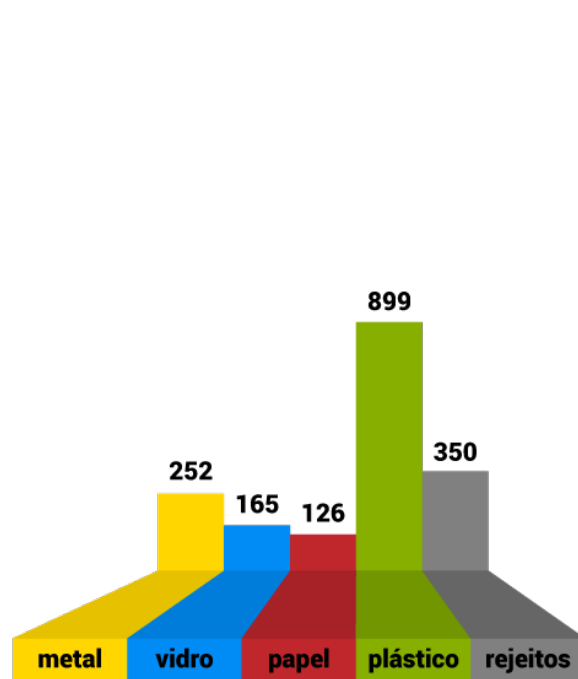

19/09 A 19/10

1.792 KG

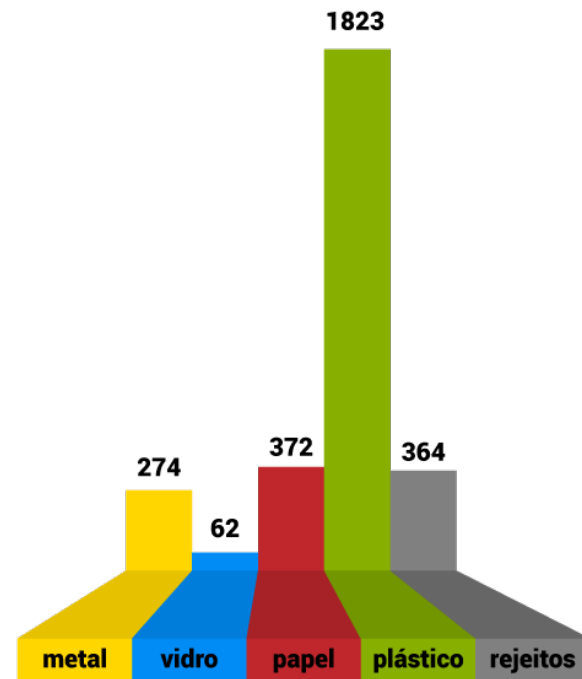

20/10 A 20/11

2.894 KG

4.687 KG

**TOTAL DE RESÍDUOS COLETADOS
NOS 3 CICLOS**

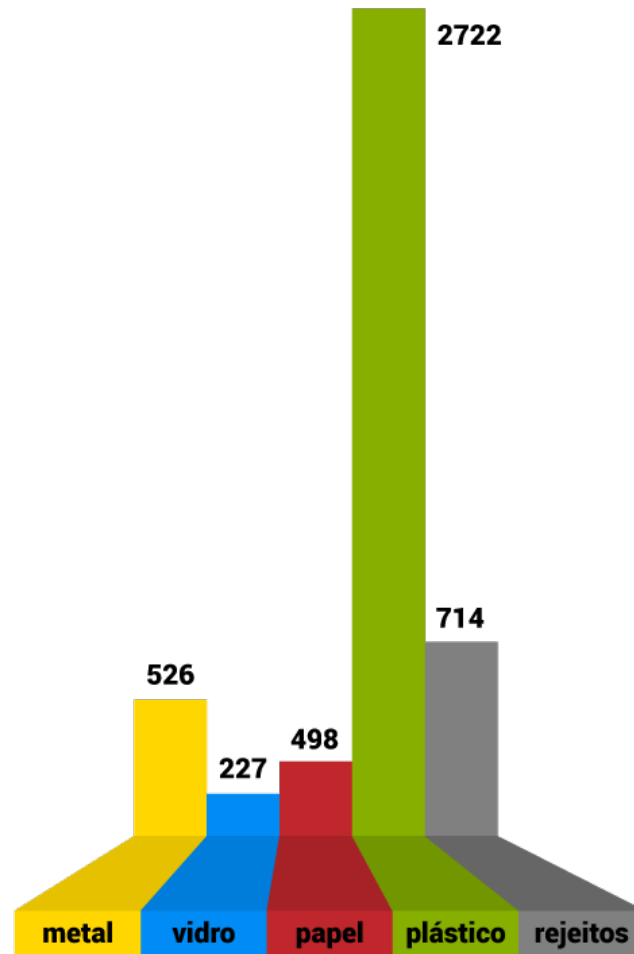

2.2 Análise da gestão operacional limpezas

O final do terceiro ciclo encerra também a primeira etapa da atuação de nossa DUPLA DE AGENTES AMBIENTAIS, que foi de atuar diretamente no extermínio de focos de micro-lixo.

A partir da instalação das lixeiras de madeira plástica, os agentes terão uma atuação mais forte no perímetro da vila central de Barra Grande. O trabalho de coleta de micro-lixo e monitoramento de pontos críticos continuará sendo feito, mas remodelaremos os itinerários e tempo da limpeza do micro-lixo, e trabalharemos focos comunitários para que organizem essas limpezas de bairros, incentivando a auto-organização e oferecendo nossa infraestrutura para situações emergenciais.

O terceiro ciclo encerra-se com quase 3 toneladas de resíduos retirados das ruas e trechos de praia de Barra Grande e Taipu de Fora. É difícil ‘comemorar’ esse trabalho visto que é muito “lixo” jogado “fora”! É claro que nossos esforços contam!, mas não vemos razões para celebrar essa triste constatação. Sabemos que muito mais “lixo” está sendo gerado todos os dias e sabemos que quanto mais cavamos, mais ‘lixo’ aparece.

O balanço que fazemos desses três meses de trabalho é de que **precisamos intensificar a quantidade e qualidade de informações que a comunidade tem sobre os perigos do descarte inapropriado de resíduos, o por que é prejudicial e o que se pode fazer para reduzir e abandonar certos hábitos de consumo.** Entretanto, como publicamos no Boletim Ambiental do Projeto, o poder público também precisa fazer a sua parte, oferecendo meios para que o morador/consumidor possa depositar seus resíduos apropriadamente, sabendo que estes serão tratados da maneira mais ecológica possível.

2.3 Controle operacional limpeza

Iniciado o trabalho de preparação na área de transbordo e a autorização para instalação das lixeiras, temos uma nova etapa iniciada.

Certos de que, daqui para frente teremos um apoio constante dos órgãos públicos, continuaremos a conciliar e a dialogar para que essa parceria seja produtiva.



Limpeza do terreno de transbordo



Limpeza Barra Grande



Antes e depois da limpeza; instalação da placa de sinalização em ponto crítico



CAMINHO ESCOLA
ESCOLAR

Praia limpa
natureza
viva

Projeto de proteção da Península de Marau | BA

SOCIEDADE CIVIL
ORGANIZADA
TRABALHANDO
JUNTAS

COMITÊ CULTURA E MEIO AMBIENTE



Limpeza em Taipu de Fora



Pesagem dos resíduos

O que está em andamento

- Ofício da prefeitura autorizando instalação das lixeiras.
- Ofício da prefeitura compromissando-se a coletar, da área de transbordo, diariamente, de segunda-feira a sábado os resíduos coletados pelo projeto.

DESAFIOS ou oportunidades?

- Evitar que comércios e pousadas preencham as lixeiras educativas com grandes quantidades de resíduos. Temos feito um trabalho de sensibilização para que esse problema seja evitado, a parceria com a prefeitura também será importante nesse momento.
 - Projeto de um mini PEV em Algodões, projeto representado pela moradora local Regina Caldas. A sra. Regina pede apoio financeiro para a Associação APEMA para a produção da estação e da sinalização e compromete-se a gerir as lixeiras e encaminhá-las para catadores, diretamente.
- É uma ótima oportunidade para trabalharmos em parceria, mas não temos os recursos humanos e financeiros disponíveis para mais uma frente. Mas é uma grande oportunidade para pensarmos na extensão do escopo de nosso projeto, nos próximos meses.

3. ATIVIDADES-CHAVE EDUCAÇÃO AMBIENTAL



3.1 Monitoramento Educação Ambiental

EDUCAÇÃO AMBIENTAL EM ESCOLAS E NA COMUNIDADE

Esse foi um mês muito produtivo nas escolas. Aproveitando esse curto período letivo e antes das provas finais, tivemos a sensação de que o trabalho que vem sendo desenvolvido com os jovens tem surtido bons efeitos. São muitos os jovens conscientes e atentos aos conceitos da preservação ambiental e, juntos, temos feito grandes descobertas.

Nas turmas de ensino fundamental, continuamos a explorar a árvore dos problemas e inspirações. Fizemos trabalhos coletivos e individuais com todas as turmas, recebemos ideias e impressões muito interessantes, nem todas possíveis de documentar, mas temos programado apresentar esses pontos na próxima edição do Boletim Ambiental.

Com as turmas de pequenos, trabalhamos com pinturas, vídeos e contação de histórias.

E com a turma de jovens do ensino médio, fomos para as ruas, realizando um trabalho de limpeza e conscientização ambiental.





Limpeza de rua com alunos da Escola Clemente Mariani

3.1 Monitoramento Educação Ambiental

BOLETIM AMBIENTAL E GRUPO FECHADO FACEBOOK PRAIA LIMPA, NATUREZA VIVA

Com o intuito de formar uma coligação entre moradores e amigos da península, elaboramos o boletim virtual com muitas informações práticas e esclarecimentos sobre o que são resíduos sólidos e conceitos de reutilização e reciclagem.

Temos a experiência de organizar eventos pelos meios virtuais e obter grande presença no evento real. Dessa maneira, essa face da educação ambiental atinge tanto os jovens das escolas como os adultos e moradores da comunidade – e também, é de nosso interesse, que atinjam apoiadores para o projeto, visto que precisaremos intensificar ações na alta temporada.

O grupo fechado no Facebook foi criado para que consigamos, nos próximos meses, ter um maior envolvimento da comunidade, como em criação de GRUPOS DE AÇÃO para agilizar mutirões, atividades e providências para que nosso projeto perdure, com apoio espontâneo, envolvimento e impacto.

Esse trabalho de grupo, exige um tempo para consolidar-se, é essencial reservarmos tempo para fortalecer essa via de comunicação.



Boletim ambiental e grupo fechado no Facebook

3.2 Avaliação Educação Ambiental

Ficamos felizes em constatar que muitos alunos das escolas acompanham as ações do projeto e temos recebido muitas sugestões e ideias durante as conversas pelos bairros. Sentimos que temos muito mais para oferecer e trocar com a comunidade, no entanto, estamos executando um grande projeto com recursos reduzidos, e isso tem nos impedido de realizar eventos e oficinas de grande porte.

Planejamos aumentar nossa união com a comunidade e com os alunos das escolas, através da co-realização de dois programas de conteúdo para nosso programa de rádio, Barra Ambiental e divulgaremos as ações e conteúdo através da ferramenta virtual de educação ambiental, nosso grupo no facebook e boletim informativo.

Iniciamos a coleta de pneus para a realização das oficinas de lixeiras de praia, mas vamos prosseguir com essa oficina após a instalação das lixeiras de madeira plástica, com o intuito de reestabelecemos o melhor relacionamento e logística com a prefeitura para que o trabalho que faremos com as lixeiras de pneus tenha, também, uma logística bem executada.

3.3 Controle Educação Ambiental

Elaboramos um material de apoio de educação ambiental, que vai ser impresso e distribuído, para a divulgação de nosso trabalho e de informações úteis de como dispor apropriadamente os resíduos, tipos de resíduos, horários de coleta, etc.

Aguardamos ofício da prefeitura e retorno sobre os horários e itinerários da caçamba da prefeitura para agregar em nosso informativo impresso. Tendo os ofícios em mãos, assinados, planejamos acompanhar ações da prefeitura, imprimir e divulgar o material.

O que está em andamento

- Elaboração material impresso de reforço educação ambiental.
- Organização e agendamento das oficinas de compostagem, produção de lixeiras de pneus e hortas comunitárias.

DESAFIOS ou oportunidades?

- Manter a chama acesa. Estimular a comunidade, oferecer ferramentas de transformação, conscientização ecológica transmutadas em ações.

4. ATIVIDADES-CHAVE DIVULGAÇÃO



4.1 Monitoramento divulgação

Introduzimos nesse ciclo novas interações, via mídias sociais, divulgando antecipadamente os trajetos da DUPLA DE AGENTES AMBIENTAIS para estimular a participação comunitária e marcar nossa campanha de proteção e preservação ambiental.

O mote da campanha é a responsabilização coletiva e individual sobre a geração e descarte de resíduos e um reforço de autoria das ações, pela assinatura APEMA e AQUERÊ e nome da campanha PRAIA LIMPA, NATUREZA VIVA.

No atual estágio de nosso projeto, optamos por destinar os recursos de mídias para fins de fortalecimento do grupo online, ações via e-mails e optamos por aguardar os desdobramentos do projeto para o investimento na produção do mascote. Oficialmente temos apenas os próximos três meses de projeto, a produção do mascote mostrou-se um investimento alto pelo tempo que nos resta.

Conforme citado no item 3, o material pré-elaborado para divulgação impressa, será finalizado e distribuído no próximo ciclo, com informações mais precisas sobre horários de coleta da caçamba da prefeitura – que foi outro compromisso que a secretaria de turismo ficou de nos informar.

4.1 Monitoramento divulgação

A peça de maior destaque do mês foi o envio do Boletim Ambiental, informando todos os passos que demos até agora, convidando a comunidade a unir forças, mostrando o porquê o assunto é grave e porquê é importante trabalhar conjuntamente, inclusive o poder público. Discorremos sobre as origens de micro-lixo na península e maneiras que cada um pode colaborar para manter as ruas limpas; recordamos a terminologia apropriada de "lixo" para resíduo e sugerimos formas de cuidar e manter lixeiras domiciliares.

Esse material continua sendo ativado, uma vez que divulgamos e divulgaremos o link do Boletim Ambiental nas páginas de mídias sociais e no grupo do projeto.



Jornal Ambiental – ed. 01
[clique aqui para visualizar](#)

Praia Limpas, natureza viva

Projeto de proteção da Península de Maracá | 2014

Localizações antigas e amigos da Península de Maracá! É com grande satisfação que inauguramos aqui no Instagram a comunidade sobre o Projeto de Proteção e Conservação da Península de Maracá, no nosso primeiro Relatório Ambiental Participativo da campanha PRAIA LIMPA, NATUREZA VIVA.

A iniciativa do projeto deve-se pela parceria das organizações APRETA e AQUERE com o objetivo de REUNIR as instâncias ambientais existentes para a promoção de medidas sólidas e formas de recuperação em um mangrove, não apenas a nível da península.

Em nossas parcerias, buscamos sempre alinhar os Barro Grande e Tapa de Fiume, já conhecidos há mais de quinze anos de 3 toneladas de resíduos que ao menos de 1 metro de altura e

AHHHH, O "LIXO", VAMOS FALAR SOBRE ELE?

Se quiser saber mais, no Brasil, desde que Instagram e a Prefeitura Nacional de Resíduos Sólidos, em 2010, não se fala mais em "lixo"?

Depois de um longo, o "lixo" também quer ser utilizado no meio urbano, seja para reciclagem, utilização e coleta.

RESPONSABILIZAR-SE!

Se você, ao descartar um resíduo, não sabe qual o destino correto, procure um lixeira adequada para depositar seu resíduo.

Se você, ao descartar um resíduo, sabe qual o destino correto, mas não sabe qual o destino correto, procure um lixeira adequada para depositar seu resíduo.

Se você, ao descartar um resíduo, sabe qual o destino correto, mas não sabe qual o destino correto, procure um lixeira adequada para depositar seu resíduo.

"LIXO" É RECURSO! DESCARTE-O CORRETAMENTE!

MATERIAIS REUTILIZÁVEIS RECIDARIZÁVEIS BIODEGRÁVEIS

Você sabe qual a destinação dos resíduos sólidos que você descartou corretamente?

Se sua intenção é doar, não deixe os materiais acumulados em casa, pois podem trazer problemas de saúde e ambientais. Seja responsável e doe!

Você sabe qual a destinação dos resíduos sólidos que você descartou corretamente?

A REALIDADE DOS RESÍDUOS SÓLIDOS NA PENÍNSULA

Os impactos ambientais de todo esse acúmulo de resíduos são devastação ambiental e PRECARIIZAÇÃO ambiental.

Esses impactos de longo prazo são graves e podem trazer consequências para as gerações futuras, afetando a saúde humana, o meio ambiente, a economia e a sociedade.

Essas ações de longo prazo são graves e podem trazer consequências para as gerações futuras, afetando a saúde humana, o meio ambiente, a economia e a sociedade.

Essas ações de longo prazo são graves e podem trazer consequências para as gerações futuras, afetando a saúde humana, o meio ambiente, a economia e a sociedade.

Essas ações de longo prazo são graves e podem trazer consequências para as gerações futuras, afetando a saúde humana, o meio ambiente, a economia e a sociedade.

BATE PAPO COM CHÁ

Não basta falar sobre a comunidade que vive no bairro, não basta falar sobre a comunidade que vive no bairro, não basta falar sobre a comunidade que vive no bairro.

Não basta falar sobre a comunidade que vive no bairro, não basta falar sobre a comunidade que vive no bairro, não basta falar sobre a comunidade que vive no bairro.

Não basta falar sobre a comunidade que vive no bairro, não basta falar sobre a comunidade que vive no bairro, não basta falar sobre a comunidade que vive no bairro.

Não basta falar sobre a comunidade que vive no bairro, não basta falar sobre a comunidade que vive no bairro, não basta falar sobre a comunidade que vive no bairro.

ÁRVORE DAS AMEAÇAS

Uma árvore com suas raízes e galhos representando as ameaças ambientais que afetam a Península de Maracá.

Uma árvore com suas raízes e galhos representando as ameaças ambientais que afetam a Península de Maracá.

Uma árvore com suas raízes e galhos representando as ameaças ambientais que afetam a Península de Maracá.

Uma árvore com suas raízes e galhos representando as ameaças ambientais que afetam a Península de Maracá.

A PARCERIA APRETA E AQUERE

O trabalho em parceria é fundamental para a realização de projetos ambientais.

O trabalho em parceria é fundamental para a realização de projetos ambientais.

O trabalho em parceria é fundamental para a realização de projetos ambientais.

O trabalho em parceria é fundamental para a realização de projetos ambientais.

3, 2, 1, AÇÃO!

Essas ações de longo prazo são graves e podem trazer consequências para as gerações futuras, afetando a saúde humana, o meio ambiente, a economia e a sociedade.

Essas ações de longo prazo são graves e podem trazer consequências para as gerações futuras, afetando a saúde humana, o meio ambiente, a economia e a sociedade.

Essas ações de longo prazo são graves e podem trazer consequências para as gerações futuras, afetando a saúde humana, o meio ambiente, a economia e a sociedade.

Essas ações de longo prazo são graves e podem trazer consequências para as gerações futuras, afetando a saúde humana, o meio ambiente, a economia e a sociedade.

AÇÕES DA CAMPANHA PRAIA LIMPA, NATUREZA VIVA

Atividades realizadas durante a campanha, incluindo a coleta de resíduos e a realização de oficinas.

Atividades realizadas durante a campanha, incluindo a coleta de resíduos e a realização de oficinas.

Atividades realizadas durante a campanha, incluindo a coleta de resíduos e a realização de oficinas.

Atividades realizadas durante a campanha, incluindo a coleta de resíduos e a realização de oficinas.

3.376 KG!

POUO TOTAL DE RESÍDUOS COLETADOS DE 10 DE SETEMBRO DE 2016 A 31 DE OUTUBRO DE 2016

POUO TOTAL DE RESÍDUOS COLETADOS DE 10 DE SETEMBRO DE 2016 A 31 DE OUTUBRO DE 2016

POUO TOTAL DE RESÍDUOS COLETADOS DE 10 DE SETEMBRO DE 2016 A 31 DE OUTUBRO DE 2016

POUO TOTAL DE RESÍDUOS COLETADOS DE 10 DE SETEMBRO DE 2016 A 31 DE OUTUBRO DE 2016

Atividades realizadas durante a campanha, incluindo a coleta de resíduos e a realização de oficinas.

Atividades realizadas durante a campanha, incluindo a coleta de resíduos e a realização de oficinas.

Atividades realizadas durante a campanha, incluindo a coleta de resíduos e a realização de oficinas.

Atividades realizadas durante a campanha, incluindo a coleta de resíduos e a realização de oficinas.

EDUCAÇÃO AMBIENTAL EM ESCOLAS

Atividades realizadas em escolas, visando a conscientização ambiental das crianças e adolescentes.

Atividades realizadas em escolas, visando a conscientização ambiental das crianças e adolescentes.

Atividades realizadas em escolas, visando a conscientização ambiental das crianças e adolescentes.

Atividades realizadas em escolas, visando a conscientização ambiental das crianças e adolescentes.

O QUE VEM POR ALÍ?

Lixeiras duplas na Vila de Barra Grande para facilitar a separação dos resíduos sólidos.

Lixeiras duplas na Vila de Barra Grande para facilitar a separação dos resíduos sólidos.

Lixeiras duplas na Vila de Barra Grande para facilitar a separação dos resíduos sólidos.

Lixeiras duplas na Vila de Barra Grande para facilitar a separação dos resíduos sólidos.

OFICINAS E PALESTRAS

Atividades realizadas em oficinas e palestras, visando a conscientização ambiental da comunidade.

Atividades realizadas em oficinas e palestras, visando a conscientização ambiental da comunidade.

Atividades realizadas em oficinas e palestras, visando a conscientização ambiental da comunidade.

Atividades realizadas em oficinas e palestras, visando a conscientização ambiental da comunidade.

OFICINAS E PALESTRAS

Atividades realizadas em oficinas e palestras, visando a conscientização ambiental da comunidade.

Atividades realizadas em oficinas e palestras, visando a conscientização ambiental da comunidade.

Atividades realizadas em oficinas e palestras, visando a conscientização ambiental da comunidade.

Atividades realizadas em oficinas e palestras, visando a conscientização ambiental da comunidade.

COMUNIDADE ATIVA, NOSSO PONTO DE ENCONTRO, DE TROCAS E DE AÇÃO!

Atividades realizadas em eventos comunitários, visando a conscientização ambiental da comunidade.

Atividades realizadas em eventos comunitários, visando a conscientização ambiental da comunidade.

Atividades realizadas em eventos comunitários, visando a conscientização ambiental da comunidade.

Atividades realizadas em eventos comunitários, visando a conscientização ambiental da comunidade.

COMO AGIR, AGORA, JÁ, NESSE MOMENTO!

Atividades realizadas em eventos comunitários, visando a conscientização ambiental da comunidade.

Atividades realizadas em eventos comunitários, visando a conscientização ambiental da comunidade.

Atividades realizadas em eventos comunitários, visando a conscientização ambiental da comunidade.

Atividades realizadas em eventos comunitários, visando a conscientização ambiental da comunidade.

OFICINAS E PALESTRAS

Atividades realizadas em oficinas e palestras, visando a conscientização ambiental da comunidade.

Atividades realizadas em oficinas e palestras, visando a conscientização ambiental da comunidade.

Atividades realizadas em oficinas e palestras, visando a conscientização ambiental da comunidade.

Atividades realizadas em oficinas e palestras, visando a conscientização ambiental da comunidade.

OFICINAS E PALESTRAS

Atividades realizadas em oficinas e palestras, visando a conscientização ambiental da comunidade.

Atividades realizadas em oficinas e palestras, visando a conscientização ambiental da comunidade.

Atividades realizadas em oficinas e palestras, visando a conscientização ambiental da comunidade.

Atividades realizadas em oficinas e palestras, visando a conscientização ambiental da comunidade.

Divulgação em rádio, mídias sociais, sites parceiros e abordagem direta



Grupo Praia Limpa, Natureza Viva

DOAÇÃO DE PNEUS

VOCÊ SABIA?
A duradoura leva + de 500 anos para se decompor no ambiente.

Estamos precisando de **pneus não radiais** para a produção das lixeiras de praia, se você tem sobrando, por favor envie para nós! Se não puder trazer, informe-nos o local que iremos retirar!!

PONTO DE COLETA DOS PNEUS:
OFICINA MECÂNICA DO NITÃO BOMBAÇA

Praia limpa natureza viva

SOCIEDADE CIVIL ORGANIZADA TRABALHANDO JUNTAS

JORNAL AMBIENTAL ED. 01

Praia limpa natureza viva

SOCIEDADE CIVIL ORGANIZADA TRABALHANDO JUNTAS

Posts Facebook

LIMPEZA DE PRAIAS, RUAS E MANGUES

CRONOGRAMA DA SEMANA: DE 15 A 19 DE NOVEMBRO DAS 9 AS 12 HORAS!!

Praia limpa natureza viva

Projeto de proteção da Península de Maracá | BA

- 3ª FEIRA - DIA 15/11**
BARRA GRANDE
Rio Carapitangui até Pier
- 4ª FEIRA - DIA 16/11**
TAIPU DE FORA
- 5ª FEIRA - DIA 17/11**
BARRA GRANDE
Mangue Verde de Baixo
- 6ª FEIRA - DIA 18/11**
BARRA GRANDE
Ponta do Mutá
- SÁBADO - DIA 19/11**
BARRA GRANDE
Rua de Nilzete

SOCIEDADE CIVIL ORGANIZADA TRABALHANDO JUNTAS

Praia limpa natureza viva

Projeto de proteção da Península de Maracá | BA

RECOLHA restos de resíduos no entorno de sua lixeira.

DISPONHA o lixo apenas próximo aos horários da coleta da caçamba da prefeitura.

BOAS CONDUTAS PARA LIXEIRAS EXTERNAS

Escolha um modelo **SUSPENSO** ou **BEM-FECHADO** para evitar a ação dos animais.

PRODUZA sua própria lixeira REAPROVEITANDO materiais!

SOCIEDADE CIVIL ORGANIZADA TRABALHANDO JUNTAS

APRENDA A FAZER UMA COMPOSTEIRA CASEIRA

COMO FAZER:

1. Corte um dos galões na parte de baixo e retire na parte de cima.
2. Faça os buracos dos galões com um perfurador de cimento de madeira.
3. Encha os galões com folhas secas e restos de comida.
4. Depois de cheio, deixe descansar por cerca de 30 a 60 dias. Evite mexer, pois vai gerar um odor forte, caso um parafuso que esteja fixado quebre.
5. Para finalizar, se a composteira não gerar mais odor, você pode usar o composto para adubar plantas.
6. Nunca coloque gorduras, carnes, gorduras ou salmouras.

COMO CUIDAR:

MATERIAIS:
- galões de água de 20L e 5 galões de cimento de 5kg
- 10 litros de água
- 1kg de farinha de mandioca
- 1kg de farinha de milho
- 1kg de farinha de arroz

SOCIEDADE CIVIL ORGANIZADA TRABALHANDO JUNTAS

MÍDIAS SOCIAIS

CANAL FACEBOOK

ASSOCIAÇÃO AQUERÊ

DATA: 02/11

Cronograma de Limpeza

Associação Aquerê
Publicado por Juju Tabora [?] · 2 de novembro às 22:59 · 🌐

Cronograma das limpezas de praias, ruas e mangues da Campanha #PraiaLimpaNaturezaViva em Barra Grande e Taipu de Fora
Seja um voluntário também! 😊 Participe!
#EducaçãoAmbiental #Preservação #MenosLixo #MaisQualidadeDeVida



ACOMPANHE O CRONOGRAMA DA LIMPEZA DE PRAIAS, RUAS E MANGUES. PARTICIPE!! DAS 9 AS 12 HORAS!!

5ª FEIRA - DIA 03/11 BARRA GRANDE Praia até Ponta do Mutã	
6ª FEIRA - DIA 04/11 BARRA GRANDE Colégio Municipal até Posto de gasolina	
SÁBADO - DIA 05/11 TAIPU DE FORA Condomínio Jorge Leite	

Obtenha mais curtidas, comentários e compartilhamentos
Impulsione esta publicação por R\$ 3 para alcançar até 1.100 pessoas.

1.227 pessoas alcançadas **Impulsionar publicação**

10 curtidas 2 comentários 16 compartilhamentos

1.227 Pessoas alcançadas

96 Reações, comentários e compartilhamentos

73 Curtir	10 Na publicação	63 Em compartilhamentos
1 Amei	0 Na publicação	1 Em compartilhamentos
6 Comentários	2 Em uma publicação	4 Em compartilhamentos
16 Compartilhamentos	16 De uma publicação	0 Em compartilhamentos

67 Cliques em publicações

24 Visualizações da foto	0 Cliques no link	43 Outros cliques
---------------------------------	--------------------------	--------------------------

FEEDBACK NEGATIVO

1 Ocultar publicação	0 Ocultar todas as publicações
0 Denunciar como spam	0 Descurtir Página

MÍDIAS SOCIAIS
CANAL FACEBOOK
ASSOCIAÇÃO AQUERÊ

DATA: 08/11
Cronograma de Limpeza

Associação Aquerê
Publicado por Jujú Taborda [?] · 8 de novembro às 10:19 · 🌐

CRONOGRAMA DA SEMANA: DE 08 A 12 DE NOVEMBRO
Limpeza de praias, ruas e mangues em Barra Grande e Taipu de Fora.
Seja um voluntário também! 😊 Participe!
#praialimpanaturezaviva

LIMPEZA DE PRAIAS, RUAS E MANGUES
CRONOGRAMA DA SEMANA: DE 08 A 12 DE NOVEMBRO
DAS 9 AS 12 HORAS!!

1ª FEIRA - DIA 08/11
BARRA GRANDE
Rua da Venhã

2ª FEIRA - DIA 09/11
BARRA GRANDE
Mangue Verde do Baixo

3ª FEIRA - DIA 10/11
TAIPU DE FORA
Rua Principal

4ª FEIRA - DIA 11/11
BARRA GRANDE
Rua da Vitória

SÁBADO - DIA 12/11
BARRA GRANDE
Teju até Imã Luz

844 Pessoas alcançadas

84 Reações, comentários e compartilhamentos

65 Curtir	14 Na publicação	51 Em compartilhamentos
2 Amei	0 Na publicação	2 Em compartilhamentos
1 Comentários	0 Em uma publicação	1 Em compartilhamentos
16 Compartilhamentos	15 De uma publicação	1 Em compartilhamentos

65 Cliques em publicações

34 Visualizações da foto	0 Cliques no link	31 Outros cliques
------------------------------------	-----------------------------	-----------------------------

FEEDBACK NEGATIVO

1 Ocultar publicação	0 Ocultar todas as publicações
0 Denunciar como spam	0 Descurtir Página

844 pessoas alcançadas **Impulsionar publicação**

14 Curtir 15 compartilhamentos

Curtir Comentar Compartilhar

MÍDIAS SOCIAIS

CANAL FACEBOOK

ASSOCIAÇÃO AQUERÊ

DATA:14/11
Doação de Pneus

 **Associação Aquerê**
14 de novembro às 15:54 · 🌐

DOAÇÃO DE PNEUS
Pneus usados podem virar lindas lixeiras!
Estamos selecionando pneus não radiais para um mutirão de construção de lixeiras para a orla da praia. Se você possui algum pneu que está parado, doe para o projeto Praia Limpa, Natureza Viva. Em breve informaremos a data do mutirão 😊
[#praialimpanaturezaviva](#) [#upcycle](#) [#reutilizar](#)



1.582 pessoas alcançadas [Impulsionar publicação](#)

👍❤️ 10 2 comentários 28 compartilhamentos

👍 Curtir Comentar Compartilhar

1.582 Pessoas alcançadas

152 Reações, comentários e compartilhamentos

103 Curtir	9 Na publicação	94 Em compartilhamentos
12 Amel	1 Na publicação	11 Em compartilhamentos
8 Comentários	3 Em uma publicação	5 Em compartilhamentos
29 Compartilhamentos	28 De uma publicação	1 Em compartilhamentos

83 Cliques em publicações

30 Visualizações da foto	0 Cliques no link	53 Outros cliques 🌐
------------------------------------	-----------------------------	-------------------------------

FEEDBACK NEGATIVO

0 Ocultar publicação	0 Ocultar todas as publicações
0 Denunciar como spam	0 Descurtir Página

MÍDIAS SOCIAIS

CANAL FACEBOOK

ASSOCIAÇÃO AQUERÊ

DATA: 15/11

Cronograma de Limpeza

Associação Aquerê
15 de novembro às 11:12 · 🌐

CRONOGRAMA DA SEMANA: DE 15 A 19 DE NOVEMBRO
Limpeza de praias, ruas e mangues em Barra Grande e Taipu de Fora.
Participe! Seja um voluntário também! 🙌
#praialimpanaturezaviva

LIMPEZA DE PRAIAS, RUAS E MANGUES
CRONOGRAMA DA SEMANA: DE 15 A 19 DE NOVEMBRO
DAS 9 AS 12 HORAS!!

- 5ª FEIRA - DIA 15/11
BARRA GRANDE
Rio Carapangui até Pier
- 4ª FEIRA - DIA 16/11
TAIPU DE FORA
- 5ª FEIRA - DIA 17/11
BARRA GRANDE
Mangue Verde de Baixo
- 6ª FEIRA - DIA 18/11
BARRA GRANDE
Porta do Mutá
- SÁBADO - DIA 19/11
BARRA GRANDE
Rua de Nilzete

SOCIEDADE CIVIL ORGANIZADA TRABALHANDO JUNTAS

804 Pessoas alcançadas

60 Curtidas, comentários e compartilhamentos

45 Curtidas	12 Em uma publicação	33 Em compartilhamentos
0 Comentários	0 Em uma publicação	0 Em compartilhamentos
15 Compartilhamentos	15 De uma publicação	0 Em compartilhamentos

27 Cliques em publicações

9 Visualizações da foto	0 Cliques no link	18 Outros cliques ⓘ
-----------------------------------	-----------------------------	-------------------------------

FEEDBACK NEGATIVO

0 Ocultar publicação	0 Ocultar todas as publicações
0 Denunciar como spam	0 Descurtir Página

12 Curtir 15 compartilhamentos

Comentar Compartilhar

MÍDIAS SOCIAIS
CANAL FACEBOOK
ASSOCIAÇÃO AQUERÊ

DATA: 17/11
Dicas para lixeiras externas

Associação Aquerê
Publicado por Juju Taborda [?] · 17 de novembro às 12:45 · 🌐

DICAS PARA MANUTENÇÃO DE LIXEIRAS EXTERNAS 😊
Uma lixeira bem cuidada é uma expressão de carinho e respeito pela natureza e pelas pessoas! Colabore, mantenha limpo os arredores de sua lixeira para evitar o surgimento e acúmulo de micro-lixo, pois o micro-lixo prejudica a vida dos animais e seres humanos, contamina solos e águas e espalha-se pelas ruas, roubando a beleza de nossa linda península!
#praialimpanaturezaviva



Praia limpa natureza viva
Projeto de proteção da Península de Morais / BA

RECOLHA restos de resíduos no entorno de sua lixeira.

DISPONHA o lixo apenas próximo aos horários da coleta da caçamba da prefeitura.

BOAS CONDUTAS PARA LIXEIRAS EXTERNAS

Escolha um modelo **SUSPENSO** ou **BEM-FECHADO** para evitar a ação dos animais.

PRODUZA sua própria lixeira **REAPROVEITANDO** materiais!

495 Pessoas alcançadas

42 Reações, comentários e compartilhamentos

35 Curtir	11 Na publicação	24 Em compartilhamentos
1 Amei	0 Na publicação	1 Em compartilhamentos
0 Comentários	0 Em uma publicação	0 Em compartilhamentos
6 Compartilhamentos	4 De uma publicação	2 Em compartilhamentos

17 Cliques em publicações

5 Visualizações da foto	0 Cliques no link	12 Outros cliques
-------------------------	-------------------	-------------------

FEEDBACK NEGATIVO

0 Ocultar publicação	0 Ocultar todas as publicações
0 Denunciar como spam	0 Descurtir Página

MÍDIAS SOCIAIS

CANAL FACEBOOK

ASSOCIAÇÃO AQUERÊ

DATA: 18/11

Lançamento Newsletter

Associação Aquerê
18 de novembro às 15:47 · 🌐

JORNAL AMBIENTAL PRAIA LIMPA, NATUREZA VIVA
Caros moradores e amigos da Península de Maraú, já está disponível online o primeiro Jornal Ambiental do Projeto Praia Limpa, Natureza Viva! Agradecemos o apoio da comunidade pela grande parceria que estamos formando pelo bem comum, por ruas e praias mais limpas e um ambiente saudável. Juntos podemos fazer mais e melhor. Vamos nessa!!
Acesse o link e confira: <http://eepurl.com/coFcev...> Ver mais

JORNAL AMBIENTAL ED. 01

Praia limpa
natureza viva

Projeto de proteção da Península de Maraú | SA

RESPONSABILIZAR-SE!

LIXO É RECURSO!
DESCARTE-O CORRETAMENTE

SOCIEDADE CIVIL ORGANIZADA TRABALHANDO JUNTAS

REALIZAÇÃO

603 Pessoas alcançadas

Impulsionar publicação

12 Curtir 11 compartilhamentos

Curtir Comentar Compartilhar

60 Reações, comentários e compartilhamentos

45 Curtir	12 Na publicação	33 Em compartilhamentos
3 Amei	0 Na publicação	3 Em compartilhamentos
1 Comentários	0 Em uma publicação	1 Em compartilhamentos
11 Compartilhamentos	11 De uma publicação	0 Em compartilhamentos

48 Cliques em publicações

9 Visualizações da foto	2 Cliques no link	37 Outros cliques
-------------------------	-------------------	-------------------

FEEDBACK NEGATIVO

0 Ocultar publicação	0 Ocultar todas as publicações
0 Denunciar como spam	0 Descurtir Página

MÍDIAS SOCIAIS

CANAL FACEBOOK

ASSOCIAÇÃO AQUERÊ

DATA: 20/11
Composteira caseira

Associação Aquerê
21 de novembro às 15:43 · 🌐

REAPROVEITANDO RESÍDUOS ORGÂNICOS 😊
Uma maneira ecológica de tratar os resíduos orgânicos de sua casa e ainda colaborar com a diminuição do volume de resíduos em aterros sanitários é transformá-lo em terra de qualidade - e, portanto, em mais SOLO para produzir alimentos! 😊 Existem composteiras de diversos tipos e minhocários também. Selecionamos um modelo simples para você iniciar sua própria produção de terra! Compostar é preciso! Vamos testar? #praialimpanaturezaviva #lixozero



926 Pessoas alcançadas

73 Reações, comentários e compartilhamentos

49 Curtir	23 Na publicação	26 Em compartilhamentos
4 Amei	0 Na publicação	4 Em compartilhamentos
3 Comentários	2 Em uma publicação	1 Em compartilhamentos
17 Compartilhamentos	17 De uma publicação	0 Em compartilhamentos

90 Cliques em publicações

62 Visualizações da foto	0 Cliques no link	28 Outros cliques
------------------------------------	-----------------------------	-----------------------------

FEEDBACK NEGATIVO

0 Ocultar publicação	0 Ocultar todas as publicações
0 Denunciar como spam	0 Descurtir Página

926 pessoas alcançadas [Impulsionar publicação](#)

👍 **23** 1 comentário 17 compartilhamentos

👍 Curtir 💬 Comentar ➦ Compartilhar

MATERIAL DE APOIO DIVULGAÇÃO

- Manual montagem lixeiras de pneus (EM PRODUÇÃO)
- Cartão postal com dicas e horários da coleta (EM PRODUÇÃO)



4.2 Análise Divulgação

O projeto tem repercutido. Até o momento temos repercussão positiva.

Sabemos que uma nova fase do projeto está prestes a iniciar e, em contato com o ambiente e com as pessoas, sofre impactos, nem sempre previsíveis, nem sempre positivos. Nos preparamos para ouvir, compreender e agir frente a algumas situações e continuamos contanto com sua parceria para que, conjuntamente, intercedamos em situações imprevistas.

4.3 Controle Divulgação

A consolidação do grupo no Facebook exige tempo, mas é um tempo bem investido que já provou perdurar, mesmo quando projetos ou iniciativas são encerradas. Vamos intensificar essa ampliação do grupo cuidadosamente, para que os membros ativos sejam, em sua maioria, moradores da comunidade, para que seja possível organizar mutirões e troca de informações locais.

Os posts produzidos, estão sendo divulgados na maioria dos canais disponíveis da Associação Aquerê, incluindo o perfil pessoal da Barra Ambiental, que tem muitas visitas e interações, e as páginas da Associação Aquerê e S.O.S. Corais.

O que está em andamento

- Cartão-postal informativo do projeto
- Spot para rádio
- Vídeo sobre descarte correto de resíduos

DESAFIOS ou oportunidades?

- Contribuir para que moradores repensem suas escolhas na hora de consumir e descartar o seu próprio lixo. Trabalhar para que o projeto deixe um legado, um entendimento coletivo dos efeitos dos resíduos sólidos, especialmente, os efeitos do plástico nos oceanos.

Planilha Financeira

Período 3: 22 de outubro a 21 de novembro de 2016			
Material de apoio, propaganda e publicidade	VALOR TOTAL	COND. PAGTO	PERÍODO 3
1. Conteúdo e monitoramento mídias sociais (facebook) – 7 inserções	R\$700,00	1x	R\$700,00
Criação de conteúdo e material de apoio para fase II campanha: manual produção lixeiras de pneus, cartão-postal explicativo e spot para rádio	R\$1.300,00		R\$1.300,00
3. Gerenciamento e criação de conteúdo grupo fechado PRAIA LIMPA, NATUREZA VIVA	R\$500,00		R\$500,00
TOTAL GERAL	R\$700,00		R\$2.500,00
Planejamento e gestão do projeto	VALOR TOTAL	COND. PAGTO	PERÍODO 3
Divididos em 4 frentes: Gestão Educação Ambiental, Gestão Financeira, recursos humanos e administrativos, Gestão de comunicação e mídias e Gestão geral e técnica do projeto.	R\$1.680,00	1x	R\$1.680,00
TOTAL GERAL	R\$1.680,00		R\$1.680,00
Custo operacional limpeza	VALOR TOTAL	COND. PAGTO	PERÍODO 3
1. Honorários dupla agente ambiental	R\$800,00	1x	R\$800,00
	R\$800,00		R\$800,00
2. Combustível	R\$90,00		R\$90,00
3. Gestão OPERACIONAL limpezas Associação Aquerê	R\$1.400,00		R\$1.400,00
4. Sacos de lixo	R\$139,80		R\$139,80
5. Adiantamento agente ambiental	R\$300,00	R\$300,00	
TOTAL GERAL	R\$3.529,80		R\$3.529,80

Planilha Financeira

Insumos e Impressos	VALOR TOTAL	COND. PAGTO	PERÍODO 3
1. Compras de insumos para auxílio nas limpezas (calça, bonés, pneu carreta, etc.)	R\$846,00	1x	R\$846,00
2. Material e mão de obra moldura placas	R\$300,00		R\$300,00
TOTAL GERAL	R\$1.146,00		R\$1.146,00
Taxas administrativas, tributos e impostos	VALOR TOTAL	COND. PAGTO	PERÍODO 3
1. Despesas contábeis (contador)	R\$130,00	1x	R\$130,00
2. Despesas administrativas	R\$470,00		R\$470,00
TOTAL GERAL	R\$600,00		R\$600,00
TOTAL MENSAL PREVISTO DO PROJETO	R\$10.000,00		
TOTAL MENSAL REAL DO PROJETO (PERIODO2)	R\$9.455,80		
BALANÇO PERIODO 3	R\$544,20		
BALANÇO FINANCEIRO DO PROJETO			
SALDO PERIODO 1	R\$1.837,97		
SALDO PERIODO 2	R\$20,62		
SALDO PERIODO 3	R\$544,20		
TOTAL	R\$2.402,79		
Os recursos que ainda não foram utilizados seguem no fundo de reserva para situações emergenciais e para a impressão dos materiais de divulgação que estão em desenvolvimento.			

Impressões equipe Aquerê Ambiental

Conforme comentamos, não há motivo para comemorar tantas toneladas de resíduos jogados "fora"! Onde é esse "fora"? O que "fora" significa exatamente?! Ele nos parece bem visível, e pesado e prejudicial! Esse trabalho heróico, está mostrando a real necessidade de mudanças de hábitos em termos de consumo X descarte. Junto a dupla dos agentes entra o importante trabalho de base – a Educação Ambiental, a propagação, o fomento das ações sustentáveis. Ai sim temos motivo para comemorar.

A comunidade vem a cada dia se fortalecendo e incentivando o trabalho do Praia Limpa, Natureza Viva, através da participação dos jovens e adultos e do reconhecimento do trabalho diário dos agentes ambientais. Como exemplo, um post no facebook de uma moradora do bairro Mangue Verde .

Esse e outros retornos positivos nos fazem acreditar no projeto e seguirmos os esforços ao máximo. Somos capazes de transformação, todos nós juntos de todas as esferas, é possível viver num ambiente mais limpo, saudável, íntegro, seguro, consciente, sustentável. E muitos já estão percebendo e participando dessas mudanças. Basta seguirmos acreditando e atuando, uma parcela de inspiração e muita “transpiração”.... reverberando Praia Limpa, Natureza Viva!

Mais uma vez agradecemos a parceria e a confiança.



Suely Penido adicionou 5 novas fotos.

1 de novembro às 15:44 · Maraú, Bahia ·

Parabéns Aquerê Maraú Bahia e toda a equipe que está realizando um lindo trabalho de limpeza nas ruas do Mangue Verde. Gostaria de agradecer ao Júnior e ao Willian(acho que é esse nome, kk) que mesmo com muito sol está deixando o Mangue ainda mais lindo. Agora cabe nos moradores manter e cuidar com mesmo amor que eles dedicaram. Gratidão!!!!!!



👍 Curtir 💬 Comentar ➦ Compartilhar

👍👍 Manu Stucchi, Barra Ambiental e outras 56 pessoas

5 compartilhamentos

4 comentários